

Liaison

KASUMI STYLE

リエゾン

34

2007 AUTUMN

発行:三井不動産ビルマネジメント株式会社 霞が関オフィス

大人のためのプレミアムダイニング
KASUMI DINING
in Tokyo Club Building

特集

大人のためのプレミアムダイニング 10月25日オープン

KASUMI DINING in Tokyo Club Building

10月25日、東京倶楽部ビルディング内に、国内外で話題のレストラン、カフェ、フラワーショップがオープンします。9つのカフェ、レストランは「KASUMI DINING」として、霞が関エリアの新たな食の空間を作り出します。

アメリカから日本初進出のステーキ店「RUTH'S CHRIS STEAK HOUSE」、ベルギービールカフェ「Délium Café Tokyo」、北海道より東京初進出のイタリアンダイニング「RISTORANTE di HOKKAIDO Mia Angela」、注目の名古屋からは郷土料理店など本格的なお料理やお酒が楽しめるお店も登場。ランチタイムはもちろん、ティータイム、ディナータイムも充実するはず。

これまで霞が関界隈には少なかったおしゃれで本格的な大人のためのレストランやカフェは、ビジネスにも、プライベートにも最適です。



完成予想パース
※実際とは若干異なる場合があります。

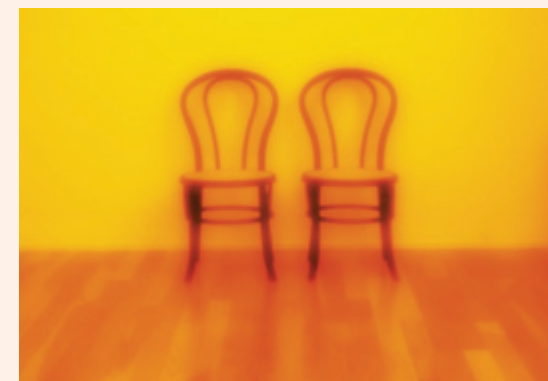

K A S U M I S T Y L E

時間にも空間にも上質を求める。
そこから刺激を受けて気持ちを充実させ、
ビジネスや日々の暮らしにのぞみたい。
そんなライフスタイルを持つなら
この秋にはぴったりの刺激が待っています。
東京倶楽部ビルディングが完成し、
1階から3階部分に新たな10店舗がオープン。
「KASUMI DINING」には9つのレストラン、
カフェなど多彩な店舗が軒を連ねます。
新たな刺激に満ちた時間をお楽しみください。

A u t u m n



いわえん
中国料理 頤和園
(中国料理)
[営] 月～金 11:00～15:00 (LO 14:30)
17:30～23:00 (Food LO 22:00) (Drink LO 22:30)
土・日・祝 11:00～14:30 (LO 14:00)
17:30～21:30 (LO 21:00)
[TEL] 03-3501-3222
[喫煙可否] 時間制限による禁煙 11:00～13:00
[総席数] 116席

**ヌーベルシノワも
伝統料理も味わえます**

辛い料理のイメージがある四川料理。実は酸・甜・苦・香など八味を持つ、奥の深い料理です。さらに日本人の口に合う上海料理。この2種を融合させた新しい中国料理、そして伝統料理を堪能できるお店です。個室もあり、会食、接待に最適です。



リストラテ ディ ホッカイドウ ミア アンジェラ
**RISTORANTE di HOKKAIDO
Mia Angela**
(イタリアンダイニング)
[営] 月～土 11:00～16:00 (LO 15:30)
17:00～23:00 (LO 22:00)
日・祝 11:00～16:00 (LO 15:30)
17:00～22:00 (LO 21:00)
[TEL] 03-3539-3539
[喫煙可否] 常時分煙
[総席数] 114席

**北の大地の旬の食材を
イタリアンで召し上がれ**

札幌で人気のイタリアンレストランが東京に初進出。北の大地、北海道からの新鮮な産直食材を使った本格イタリアンをお届けします。アーチ型の煉瓦が連なる開放的なメインダイニングはスタイリッシュでくつろぎの空間を演出しています。



鮮魚・銀シャリ
ほっこり



鮮魚・銀シャリ ほっこり

(和食)
[営] 月～金 11:00～14:30 (LO 14:00)
17:00～23:00 (LO 22:00)
土・日・祝 11:00～14:30 (LO 14:00)
17:00～22:00 (LO 21:00)
[TEL] 03-5511-6060
[喫煙可否] 時間制限による禁煙 11:00～14:00
[総席数] 122席

**素材を活かした和食料理で
身体も気持ちもほっこりします**

漁港直送“関アジ・関サバ”をはじめ、旬の地魚や大釜戸で炊き上げたご飯など、素材を活かした和食料理。日本酒、焼酎など津々浦々から取り揃えた極上の美酒。京の町屋をイメージした空間で、しっかりと旬の和食と極稀の酒をご堪能ください。



**3rd
floor**

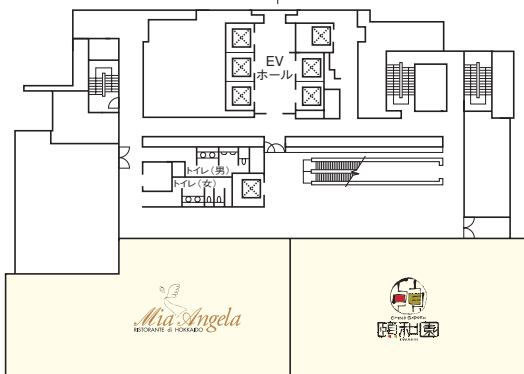

食堂 BAR カスミガセキ

(ダイニング・バー)
[営] 月～金 11:00～24:00 (LO 23:00)
土・日・祝 11:00～22:30 (LO 22:00)
[TEL] 03-3501-0877
[喫煙可否] 常時分煙
[総席数] 113席

**テラス席、カウンター席、
個室もある使い勝手のいいお店**

お酒とおつまみ、しっかりとしたお食事、様々なシーンや使い勝手を持つ、気取らずに楽しめる食堂バル。旬な素材を意識した色とりどりのお総菜や素材をシンプルに活かしたお料理を、カウンター席・テーブルスペース・個室にてご提供いたします。

とりかい そうほんけ
鳥開 総本家

(名古屋コーチン専門店)
[営] 月～金 11:00～14:00
17:00～23:30 (LO 23:00)
土・日・祝 11:00～14:00
17:00～23:00 (LO 22:30)
[TEL] 03-3501-7766
[喫煙可否] 時間制限による禁煙 11:00～14:00
[総席数] 84席

**名古屋から噂の名店が霞が関へ
コーチングくしの料理が登場**

名古屋といえば、名古屋コーチン。鶏の王様として、全国的に人気です。塩とタレにこだわって一串、一串、スタッフの熱い思いが伝わる串打ち焼き、手羽先唐揚げ、季節の椀料理を地酒・焼酎と共に気軽に楽しみたいいただけます。コーチン鍋もいただける宴会メニューも充実しています。



食堂
BAR
カスミガセキ

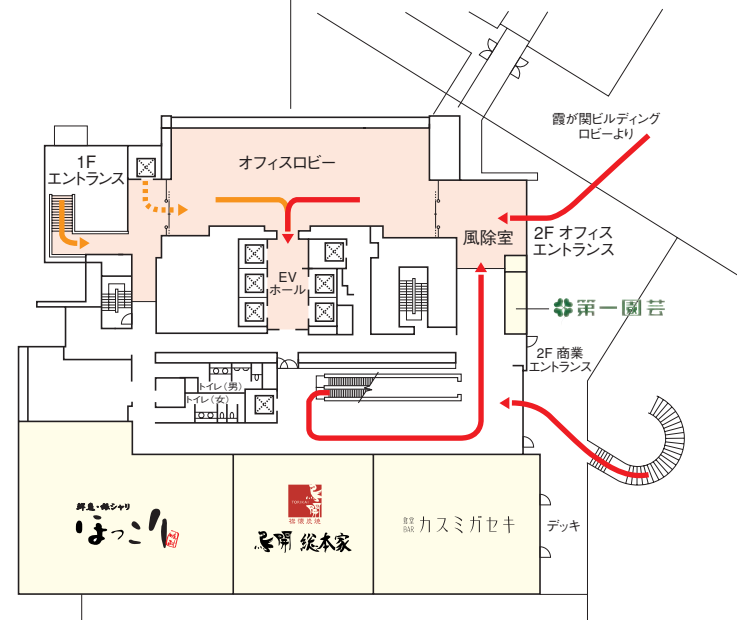

**2nd
floor**



第一園芸

(生花)
[営] 月～金 10:00～20:00
[休] 土・日・祝 [TEL] 03-3581-9128
[喫煙可否] 禁煙

**厳選した胡蝶蘭、観葉植物は
法人向けギフトにぜひ**

季節の生花を多種取り揃えています。大切なお付き合いの個人、会社、お店へご贈答・ご送別花束を予算や用途に応じて気軽にアレンジしてもらえます。法人向けには最高級の胡蝶蘭や観葉植物も用意され、さまざまな用途に対応してくれる上質なフラワーショップです。



鳥開 総本家



デリリウム カフェトキョー
Delirium Café Tokyo

(ベルギービール カフェ)
[営] 月・火・土・日・祝 11:00~23:30 (LO 22:30)
水・木・金 11:00~26:00 (LO 25:30)
[TEL] 03-3501-3181
[喫煙可否] 常時全席喫煙
[総席数] 80席

**ベルギー直輸入の樽生ビールが
常時10種ラインナップ**

ビールの本場、ベルギーのギネスで認定された「ベルギービールの聖地」アジア初出店です。40種の樽生ビールが直輸入され、常時10種用意されています。ベルギービールの真髄ここにあり、アフター5の楽しみがまたひとつ増えます。

ルビーカフェ オーガニック
RUBY CAFE Organic

(イタリア料理)
[営] 月~金
「ランチ」11:00~14:30 (LO 14:00)
「カフェ」14:30~17:00
「ディナー」17:00~23:30 (LO 22:00)
土・日・祝
「ランチ」11:00~15:00 (LO 14:30)
「カフェ」15:00~17:00
「ディナー」17:00~22:00 (LO 21:00)
[TEL] 03-5501-0666
[喫煙可否] 時間制限による喫煙可
(平日) 14:30~17:00 / (土日祝) 15:00~17:00
[総席数] 80席

**身体と地球環境を健康に
身体にやさしいレストラン**

食えることから地球環境を考えましょう!とオーガニックやナチュラルの食材を使ったイタリア料理を提供します。世界中から集めた自慢のバイオワインはグラスで味わえます。良質な自然の恵みを堪能できるレストランの誕生です。



**東京倶楽部ビルディングに
10/25オープンの
ショップ&レストランを
全店ご紹介します**

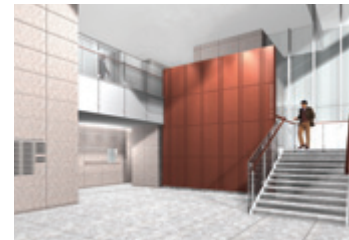

1st
floor



SAKE bistro W

(ジャパニーズレストランバー)
[営] 月~金 11:00~14:30 (LO 14:00)
17:00~23:00 (LO 22:30)
土・日・祝 11:00~14:30 (LO 14:00)
16:00~22:00 (LO 21:30)
[TEL] 03-3501-1811
[喫煙可否] 常時分煙 / 時間制限による禁煙 11:00~13:30
[総席数] 56席

**酒ソムリエ厳選の
日本酒・焼酎が大集合**

日本酒の匠、sakeソムリエが全国から選りすぐりの日本酒、焼酎を集めました。ワイン、カクテルも充実。上質の和食、創作料理、タバコと共にまさに大人のためのプレミアムダイニングの誕生です。外国人のお客様も必ずお気に召しますよ。



ルースクリス ステーキハウス
RUTH'S CHRIS STEAK HOUSE

(ステーキハウス)
[営] 月~金 11:00~15:00 (LO 14:30)
17:30~23:00 (LO 22:30)
土・日・祝 11:00~15:00 (LO 14:30)
17:30~23:00 (LO 22:30)
[TEL] 03-3501-0822
[喫煙可否] 常時分煙
[総席数] 138席

**アメリカ ニューオリンズより
極上のステーキ店日本初進出**

1965年、ニューオリンズで創業。おいしさが評判を呼び、現在世界107か国で展開する高級ステーキハウスです。1800℃のオープンで旨味を閉じ込める独自の焼き方、500℃に熱されたプレートを使うなどっておきのステーキをぜひ味わって!



【心停止が起こったときは】

●管理センターにAED設置

心臓突然死のなかで特に多いのが心室細動（心臓の痙攣）によるもので、発生した場合はいち早く痙攣をとめること（除細動）が救命の鍵です。AED（自動体外式除細動器）は、心室細動に陥った心臓に対して、電気ショックを与え除細動を行える機器です。2004年より医療従事者でなくても使用できるようになり、救急車を待たずに救命活動が行えるようになりました。当ビルでは管理センターに設置しています。

●管理センターまでご連絡を

管理センターのスタッフはAEDの操作を含め救命の専門的な訓練を受けています。緊急時にはスタッフが現場に急行するとともに、消防隊や救急車の受け入れ態勢等を整えますので、管理センターまでご連絡ください。



Automated
External
Defibrillator

「霞が関ビルの安心・安全は 霞が関ビルサービスセンターがしっかりと守ります」

設備管理・運営、警備、防災と霞が関ビルの管理業務を一手に担う「霞が関ビルサービスセンター」。スタッフに対するAED講習会開催中の同センターを訪れ、警備責任者田中一夫さんに緊急時の対応などについてお話を伺いました。



豊富な経験と知識を活かして講義する田中さん。



田中さんの指導のもと、AED訓練に取り組むスタッフ。

「霞が関ビルまで救急車の到着時間は平均約5分。倒れた方が心停止していた場合、救急車の到着を待っていたら生存率は着実に下がってしまいます」。AEDのスタッフ講習会では、田中さんが講師を務め、救命の必要性を受講者に丁寧に説明していきます。講義後は、ロビーで倒れた方がいるという設定のもと実地訓練。田中さんの厳しい目が光ります。「警備スタッフ、サービスセンターのスタッフ全体では約98%が上級救命の技能認定を受けています。ただ、毎日行うことではありませんので、反復、反復の練習が必要です。そのために、半年に一度センター内で講習を行っているのです」。田中さんが強調するのは、「なぜそうしなければいけないのか」。現場で適切な対処をするため、経

験や知識から、細かな状況や背景まで踏まえて説明しているそうです。「我々は何があったとき、ただ判断すればいいのではありません。必要なのは“正しい判断”なのです」。「大きく構えて小さく納める」。万全の準備をして、大事に至らなければそれが何よりという考えがモットーだそうです。そのために天候ごと、時間帯ごと、季節ごと、刻々と変わるビル内の状況を常に把握し、もしものときは即座に対応すべく万全の準備を整えています。「ワーカーの皆様には安心してお仕事をさせていただきたい。霞が関ビルでは、我々が安心・安全をしっかりと守ります」と、田中さんから心強い一言。安心して過ごせるオフィスライフの陰には、この頼れる縁の下の力があるのです。

緊急時に備えよう！

【災害時の対策と心得】

●災害発生時の避難

当ビルのある霞が関地区は特定耐火建物内残留地区です。このため、火災発生時や管理センターからの指示がある場合等を除き、当ビル内で待機してください。なお、大規模地震等が発生し帰宅できないときの一時的な避難や帰宅支援をするための「帰宅困難者支援場所」には、日比谷公園が指定されています。

●防災グッズ

大規模地震発生時などに帰宅するときの備えとして、水や食料、タオル、軍手などがあると心強いです。非常用品がコンパクトにまとまったエマージェンシーキットなどを備えておくのも便利です。そのほか、ふだんヒールやパンプスを履いている方はスニーカーとソックスを常備しておくといでしょう。

●霞が関ビルディング緊急時対応マニュアル

地震をはじめとする災害時に役立つマニュアルを用意しております。避難方法などをわかりやすく説明していますので、ぜひご一読ください。お持ちでない方は、会社の防災責任者や総務部の方を通じてお渡しします。英語版もご用意しています。

●避難訓練

年1回、建物管理者による全体防災訓練を行っています。今年は10月24日（水）に行います。初期消火活動、避難誘導、応急救護等、総合的な訓練です。災害時に何をすべきなのか、何をすべきいけないのかなど、防災への意識を高める良い機会ですので、積極的にご参加ください。



霞が関ビルホームページ「防災・防犯のご案内」では館内の防災設備や防災の心得を詳しく紹介していますのでご覧ください。

<http://www.kasumigaseki36.com/tenant/index.html#disaster>

知っておきたい避難や対策

地震や火災が起こったら…。突然同僚が倒れてしまったら…。右往左往しているうちに思わぬ二次災害を招いたり、生命の危機にかかわることも考えられます。そんなもしもの場合に備えて緊急時の対策や心得を身につけておきましょう

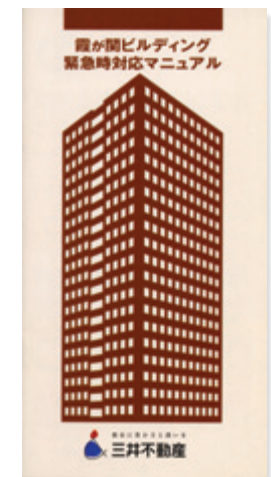
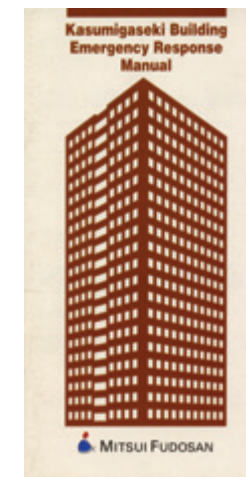

Restaurant

お茶漬け膳 八十八楽 [お茶漬け] 1F
 [営] 11:00~15:00 @ 17:00~22:00
 [休] 土、日、祝
 [TEL] 3502-0003 席数:24

霞が関東京會館 テラス&レストラン クリスタル
 [フランス料理] 35F
 [営] 11:30~22:00 (LO21:00)
 [休] 土、日、祝
 [TEL] 3581-0420 席数:50/100 個室:2

串ライオン安具楽 [居酒屋風レストラン] 1F
 [営] 11:00~14:30 @ 16:30~22:30 (LO21:40)
 [休] 土、日、祝
 [TEL] 3580-1237 席数:96 個室:3

鞍手茶屋 [そば・うどん] 1F
 [営] 月~金 11:00~20:30 土、日 11:00~14:00
 [休] 日、祝
 [TEL] 3581-7066 席数:40

けやき [フランス料理&鉄板焼き] 33F
 [営] 11:30~14:00 @ 14:00~16:30 @ 17:00~21:30 (LO21:00)
 [休] 日、祝
 [TEL] 3581-5200 席数:40/28/20/11 個室あり

すし幸 [すし] 1F
 [営] 11:30~22:00 (LO21:30)
 [休] 土、日、祝
 [TEL] 3595-2277 席数:35 個室:3

そば処出羽香庵 [そば] 1F
 [営] 月~金 11:00~19:00 土、日 11:00~16:00
 [休] 日、祝
 [TEL] 3504-8715 席数:32

初つぼみ [日本料理] 1F
 [営] 11:30~14:00 (LO13:30) @ 17:00~23:00 (LO22:30)
 [休] 土、日、祝
 [TEL] 5521-6001 席数:150 個室:13

万世麺店 [ラーメン] 1F
 [営] 11:00~20:30 土、日 11:00~14:00
 [休] 日、祝
 [TEL] 3581-6929 席数:25

檸檬 [中国料理] 1F
 [営] 月~金 11:30~14:30 @ 17:00~21:45 土、日 11:30~14:00
 [休] 日、祝
 [TEL] 3503-4370 座席:50

Café

CaféKASUMI [カフェ] 3F
 [営] 8:00~19:00
 [休] 土、日、祝
 [TEL] 3501-4688 席数:28

スターバックスコーヒー霞が関ビル店 [カフェ] LBF
 [営] 月~金 7:00~21:00 土、日 8:00~18:00
 [休] 日、祝
 [TEL] 3581-7012 席数:18

tearoom KASUMI [カフェ] 1F
 [営] 8:00~20:00
 [休] 土、日、祝
 [TEL] 3501-7771 席数:46

トリコロール ザ・コーヒーマシーン [カフェ] 1F
 [営] 月~金 8:00~19:00 土、日 11:00~15:00
 [休] 日、祝
 [TEL] 3581-6951 席数:35

Shop

ampm [コンビニ] 1F
 [営] 7:00~22:00 土、日、祝 7:00~17:00
 [休] 年中無休
 [TEL] 3580-1384

かちどき薬局 [薬局、化粧品] 3F
 [営] 月~金 9:00~18:00 土、日 9:00~13:00
 [休] 日、祝
 [TEL] 3581-7776

銀座・伊東屋霞が関店 [文具] 3F
 [営] 9:00~18:00
 [休] 土、日、祝
 [TEL] 3581-7520

ダイヤモンドカメラ [DPE] 3F
 [営] 9:00~18:00
 [休] 土、日、祝
 [TEL] 3581-7068

すてーき物語 [弁当販売] 1F
 [営] 月~金 8:30~14:00 土、日 9:30~13:30
 [休] 日、祝
 [TEL] 3592-6529

生活彩家霞が関ビル店 [コンビニ] 3F
 [営] 7:00~21:00
 [休] 土、日、祝
 [TEL] 3581-7783

ナチュラルローソン [コンビニ] LBF
 [営] 7:30~22:30
 [休] 土、日、祝
 [TEL] 3539-3320

播磨屋本店 東京店 [おせんべい] 1F
 [営] 10:00~18:00 茶寮:10:00~17:00
 [休] 日、祝
 [TEL] 5512-4747

弁当千曲 [弁当販売] 1F
 [営] 月~金 10:00~13:00 土、日 10:30~13:00
 [休] 日、祝
 [TEL] 3581-7550

屋台DELi [弁当販売] 3F
 [営] 月~金 11:00~14:00
 [休] 土、日、祝

やまがたプラザザとり都 [山形県特産品] 1F
 [営] 10:30~19:00
 [休] 土、日、祝
 [TEL] 3504-2700

Service

霞が関ビル内郵便局 3F
 [営] 9:00~18:00
 [休] 土、日、祝
 [TEL] 3581-1716
 [ATM] 9:00~19:00 土、日、祝 9:00~17:00

Kiraku 霞が関 3F
 [営] 11:00~18:00
 [休] 土、日、祝
 [TEL] 5512-1159

極東証券霞が関ビル支店 3F
 [営] 9:00~17:00
 [休] 土、日、祝
 [TEL] 3504-0211

Smile Crew Relaxation Salon [マッサージ] B1F
 [営] 11:00~20:00
 [休] 土、日、祝
 [TEL] 3500-5724

三井住友銀行霞が関支店 3F
 [営] 9:00~15:00
 [休] 土、日、祝
 [TEL] 3581-6931
 [ATM] LBF: 8:45~19:00

SMBC霞が関コンサルティンゴオフィス LBF
 [営] 9:00~15:00
 (15:00以降のご予約も承ります)
 [休] 土、日、祝
 [TEL] 3581-6313
 ※10/15より霞が関ビル3Fに移転

名鉄観光サービス [トラベル] LBF
 [営] 9:00~18:00
 [休] 土、日、祝
 [TEL] 3595-1122

Clinic

霞が関ビル診療所 12F
 [営] 月~金 9:00~12:30、14:00~16:30
 土、日 9:00~12:00
 [休] 日、祝
 [TEL] 3581-6031

山口歯科 B1F
 [営] 10:00~12:00 14:00~19:00
 [休] 土、日、祝
 [TEL] 3501-0188

山口歯科室 12F
 [営] 9:30~13:00 14:00~19:00
 [休] 土、日、祝
 [TEL] 3581-9191

吉田歯科医院 12F
 [営] 9:30~13:00、14:00~18:00 土、日 9:30~13:00
 [休] 日、祝 (土は不定期2回休)
 [TEL] 3581-7766

Liaison

**なんでも
ランキング!!**

霞が関ビルサービスセンターの
 田中一夫さんにご協力いただき、
 霞が関ビル内での落とし物
 ベスト3を調べてみました。
 心当たりのある方、多いのでは?

霞が関ビル落とし物ベスト3



● **カード類**
 キャッシュカードをはじめ、定期券、各種ポイントカードなど。場所としてはATMの前、エレベーターの中、通路の入り口が多いそうです。

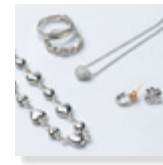

● **アクセサリ類**
 ある月ではイヤリングが52個、ネックレスが3個、指輪が6個も落ちていたそうです。イヤリングはなぜか片方が多いとか。置き忘れが最も多いのはトイレ。



● **傘**
 場所はリエゾンプラザ、リエゾンデッキ、ATMの前、自動販売機の前、トイレなど。雨が止んだあとは最低30本は見つかるとのこと。

もし落とし物をしたら…

霞が関ビルでは落とし物があった場合、見つけた場所に掲示板を1週間設置しています。落とし物に関する問い合わせや届出は管理センターまで。落とし物の8割は返却できているそうです。まずは自分ですっきり管理することが第一ですが…。



管理センター TEL 03-3580-7877

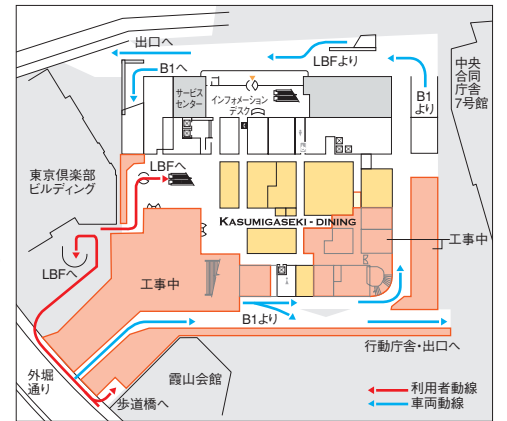

**霞が関ビル1階
KASUMIGASEKI
DININGは
通常通り営業しています**

10月25日以降、増改築工事により霞が関ビル1階エントランスが通行止めになります。工事期間中も1階のショップやカフェ、レストランは通常通り営業していますので、ご利用ください。

10月25日以降の霞が関ビル1階工事

	お茶漬け膳 八十八楽 (お茶漬け)	
	串ライオン安具楽 (居酒屋風レストラン)	
	鞍手茶屋 (そば・うどん)	
	檸檬 (中国料理)	
	万世麺店 (ラーメン)	
	トリコロール ザ・コーヒーマシーン (カフェ)	
	弁当千曲 (弁当販売)	
	ampm (コンビニ)	
	すてーき物語 (弁当販売)	

OPEN



Liaison マナーアップ大作戦



トイレにガムを捨てるのはやめましょう

ちょっとお散歩 日比谷公園



明治36年、日本で最初の都市計画により誕生した洋風の近代的な都市公園で、ビジネス街の緑のオアシスとして親しまれています。園内には公会堂、大小音楽堂、図書館などもあります。晩秋にはケヤキやイチヨウの黄葉がきれいなので、仕事の帰りやお昼休みにお散歩してみたいのがおすすめです。

霞が関ロビー階に 出現したオアシス 季節ごとの演出を お楽しみください!



EVENT

イベント情報

- 虎ノ門金刀比羅宮の縁日
毎月10日

VOICE

三井不動産ビルマネジメントからのお知らせ

食欲の秋到来です。特集では、東京倶楽部ビルディングにオープンした大人のためのダイニング、霞ダイニングをご紹介します。日本初出店、東京初出店など話題のレストランも身近な存在に。霞が関ビル内のレストランと合わせて、ますます選択肢が広がり、ランチタイムはもちろん、ティータイム、ディナーまでも楽しめます。

● 毎日、みなさまが安心してお仕事をいただけるよう霞が関ビルでは、サービスセンターや警備スタッフが日夜、業務に励んでいます。AEDの装備や研修もそのひとつです。みなさまの安心・安全を守ることこそが私たちが最優先することです。

● また大規模地震などの災害に備えて、10月24日に全館避難訓練も実施します。ぜひご参加ください。東京直下型地震が発生した場合、千代田区内では60万人を超える帰宅困難者が発生すると予測されています。帰宅困難者の一時的な避難と円滑な帰宅を支援するため、皇居外苑や北の丸公園、日比谷公園などが「帰宅困難者支援場所」として指定されています。

<http://www.kasumigaseki36.com>

とくとくCOUPON

ちょっぴりお得な

トリコロール ザ・コーヒーマシーン

【喫茶】霞が関ビル1F



【営】8:00~19:00(月~金)
11:00~15:00(土)
【休】日・祝
【TEL】03-3581-6951

ホームメイドのオリジナルケーキが季節ごとに続々登場。フランス産のチョコで作るエクレーアショコラ310円、フレッシュオレンジがトッピングされたタルトマンダリン450円など常時5~6種がラインナップ。甘さ控えめなので、男性にも人気です。ネルドリップで丁寧に抽出したコーヒー(M350円)と、いっしょにどうぞ。

お茶漬け膳八十八楽

【お茶漬け】霞が関ビル1F



【営】11:00~15:00 / 17:00~22:00
【休】土・日・祝
【TEL】03-3502-0003

お米がおいしい八十八楽は、お茶漬け専門店ですが、手作りおにぎりも好評です。明太子、梅、鮭、高菜など日替わりで8~10種ほど登場します。ランチ時、テイクアウト用の「おにぎりセット」580円は、おにぎり3個と日替わりのおかず(写真はボリューム満点の豚しゃぶサラダ)付きでリーズナブル。小ぶりのおにぎりは、お米本来の旨さを味わえます。

ティールーム霞

【カフェ】霞が関ビル1F



【営】8:00~20:00
【休】土・日・祝
【TEL】03-3501-7771

ランチメニューの Pasta の中で、一番人気のベベロンチーノ(サラダ付き)800円。唐辛子のピリ辛と、ほんのり香るニンニク風味の塩味パスタにソーセージがトッピングされ、食欲がわく1皿です。食後のコーヒー、紅茶は200円でサービス。

鞍手茶屋

【そば・うどん】霞が関ビル1F



【営】11:00~20:30(月~金)
11:00~14:00(土)
【休】日・祝
【TEL】03-3581-7066

そば、うどんの種類が豊富なお店。ランチ時のお弁当もおかずが豊富で好評です。写真は人気の「鶏の唐揚げ弁当」550円。炊き込みご飯に、鶏の唐揚げとスパゲティ、がんもどき、筍、人参などの煮物、ポテトサラダ、味噌汁が付きます。1Fのお店と、3Fのお弁当コーナーで販売しています。



COUPON
01

トリコロール ザ・コーヒーマシーン
【喫茶】霞が関ビル1F

ケーキセット注文の方
150円OFF
(14:00~19:00に限る)

お1人様1枚限り。
イトインのみ
(テイクアウト不可)。
他サービスとの併用不可。
有効期限:2007年11月30日

COUPON
02

お茶漬け膳八十八楽
【お茶漬け】霞が関ビル1F

「おにぎり3個セット」
ご注文の方、
トマトスープ
サービス

他サービスとの併用不可。
有効期限:2007年11月30日

COUPON
03

ティールーム霞
【カフェ】霞が関ビル1F

クーポン持参の方、
ベベロンチーノ
100円OFF

他サービスとの併用不可。
有効期限:2007年11月30日

COUPON
04

鞍手茶屋
【そば・うどん】霞が関ビル1F
霞が関ビル3F(お弁当コーナー)

クーポン持参の方、
お弁当
50円OFF

(1人1枚)
他サービスとの併用不可。
有効期限:2007年11月30日